



**PRÉFET
DU MORBIHAN**

*Liberté
Égalité
Fraternité*

**DIR
OUEST**
Quand la route fait lien

CONFÉRENCE DE PRESSE

- Les principales opérations routières dans le Morbihan en 2024
- La sécurité des agents des routes

LES CHIFFRES CLÉS DU RÉSEAU DIR OUEST DANS LE MORBIHAN

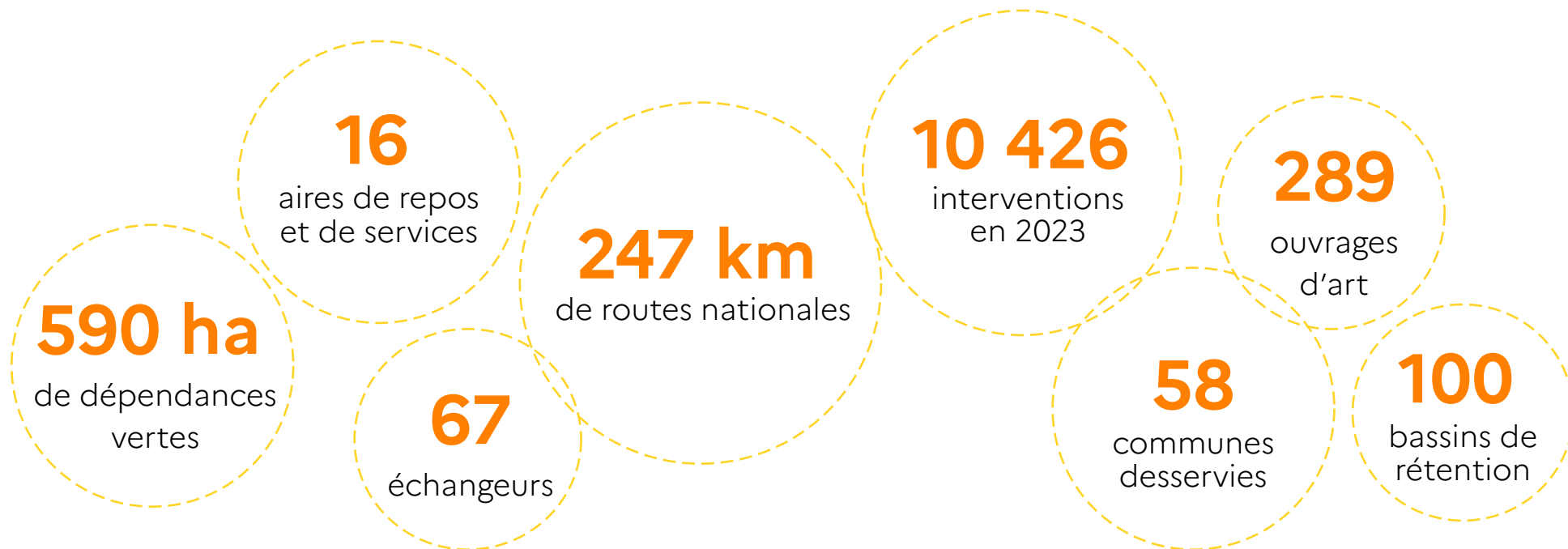

LES OPÉRATIONS EN 2024

4

opérations routières pour
le Morbihan en 2024

5 M€



JOSELIN

- Fin de réparation de la buse de Josselin
- 15 juillet au 13 septembre
- Trafic moyen : 21 000 v/j



PLOËRMEL RENNES > LORIENT

- Rénovation de 4 km de chaussée, des dispositifs de sécurité et de la signalisation
- 18 mars au 19 avril
- Trafic moyen : 35 000 v/j



PLOËRMEL

- Réaménagement de l'échangeur de Saint Antoine
- février à octobre 2024
- Trafic moyen : 35 000 v/j



ELVEN RENNES > VANNES

- Rénovation de 5 km de chaussée, des dispositifs de sécurité et de la signalisation
- 2 septembre au 25 octobre
- Trafic moyen : 30 000 v/j

ZOOM SUR ... L'ÉCHANGEUR DE SAINT-ANTOINE

- Restructuration de l'échangeur de Saint-Antoine **entre la RN24 et la RN166** à Ploërmel
- 2 phases de travaux :
 - **Mars à juin :**
création d'un barreau urbain entre la rue René Cassin et la rue de Redon au nord de la RN24 pour rejoindre directement l'échangeur de Ronsouze
 - **Juillet à octobre :**
mise à 2x2 voies de la RN166 dans les 2 sens, y compris la reprise de la bretelle Vannes vers Rennes, et création d'un bassin d'assainissement au bord de la RN166.



ZOOM SUR ... LA RN166 À ELVEN

- Rénovation de 5km de chaussée en direction de Vannes
 - **2 septembre au 25 octobre**
 - **Basculement de la circulation**
- 15 000 tonnes d'enrobés avec 30 % d'agrégats espéré



ZOOM SUR... LA SÉCURITÉ DES AGENTS DES ROUTES

Ces missions sont réalisées par nos **106 agents** dans le Morbihan qui risquent leur vie quotidiennement

en **2023** **30** accidents

soit **2,5** accidents en moyenne /mois

en **2024** déjà **6** accidents

4/6 accidents dans le Morbihan



Accident du 29 mars 2024 à Baud

ZOOM SUR... LA SÉCURITÉ DES AGENTS DES ROUTES

Campagne nationale pour sensibiliser les usagers de la route au **corridor de sécurité**

Inscrite dans le **code de la route**, cette règle impose aux conducteurs d'adapter leur comportement à l'approche d'un chantier ou d'un véhicule en intervention sur la route :

- en **ralentissant**
- si possible, en **changeant de voie**
- sinon, en **s'écartant au maximum**

Son non-respect est passible d'une contravention de 4^e classe (135€ d'amende et perte de 1 à 6 points de permis).

